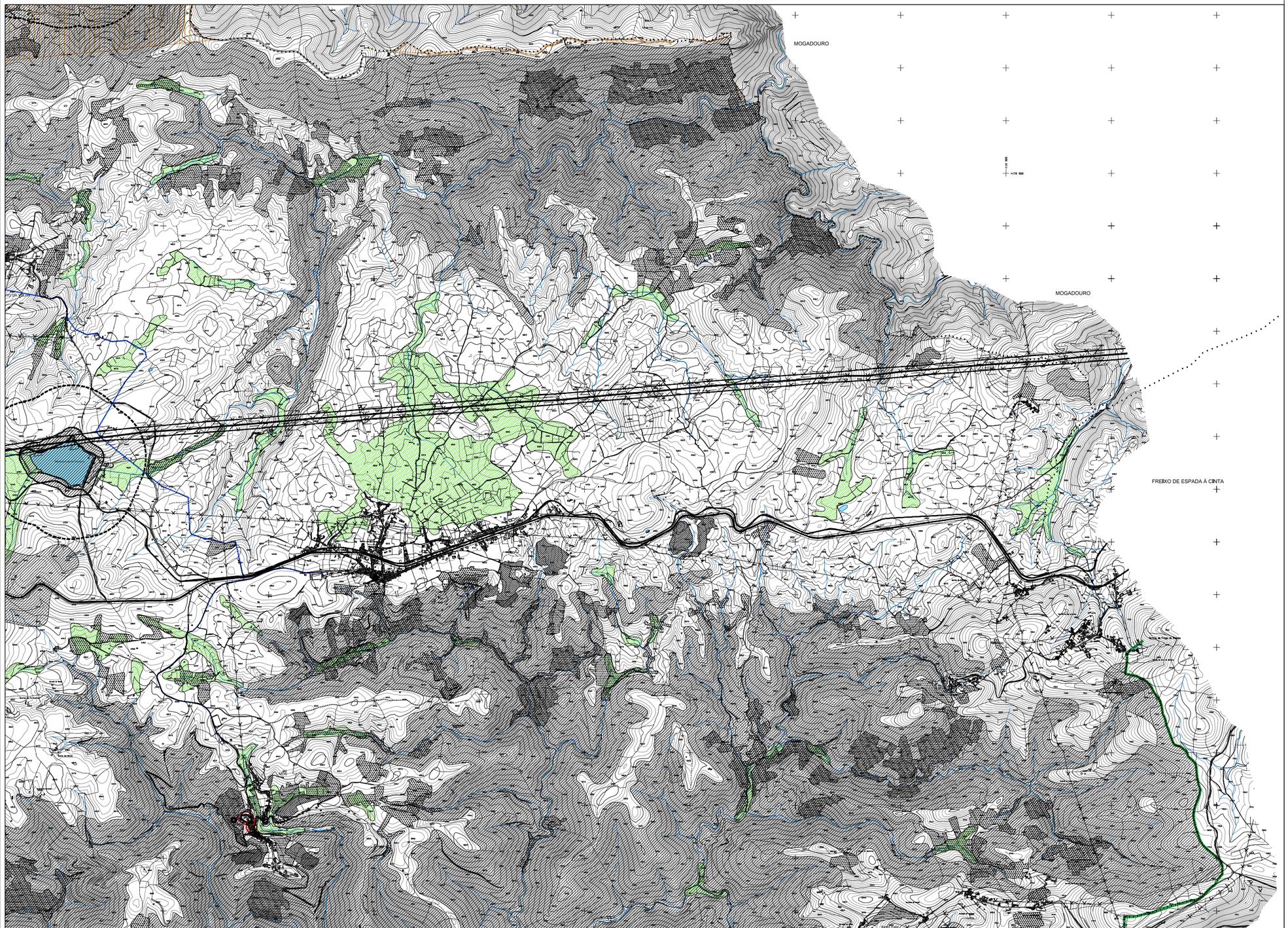

LIMITE DO CONCELHO (CAOP 2008,0)

RECURSOS HÍDRICOS:

LEITOS E MARGENS DAS CORRENTES DE ÁGUA (15m/50m)

ALBUFEIRAS DE ÁGUAS PÚBLICAS

LIMITE DA ZONA RESERVADA DAS ALBUFEIRAS (100m)

LIMITE DA ZONA TERRESTRE DE PROTECÇÃO DAS ALBUFEIRAS (500m)

LIMITE DAS ZONAS INUNDÁVEIS

RECURSOS GEOLÓGICOS:

PEDREIRAS LICENCIADAS

TERMAS DE BEM SAÚDE (PERÍMETRO DE PROTECÇÃO)

RECURSOS AGRÍCOLAS E FLORESTAIS:

RESERVA AGRÍCOLA NACIONAL

APROVEITAMENTOS HIDROAGRÍCOLAS

OLIVEIRAS

SOBREIRO

AZINHEIRA

REGIME FLORESTAL - SERRA DO REBOREDO

POSTOS DE VIGIA DA REDE NACIONAL DE POSTOS DE VIGIA

RECURSOS ECOLÓGICOS:

RESERVA ECOLÓGICA NACIONAL

REDE NATURA 2000
PTCON0051 - RIO SABOR E MAÇÃO
PTCON0052 - RIOS DOURO E TÁGUS INTERNACIONAL
PTCON0053 - RIO TUA E RIO TINHELA
PTCON0054 - RIO CÁGADO E RIBEIRAS DE ALVÃO, MARÃO E MONTEMUROS

PATRIMÓNIO CULTURAL CLASSIFICADO E EM VIAS DE CLASSIFICAÇÃO:

ZONA DE PROTECÇÃO

LIMITE DA ZPE DO ALTO DOURO VINHATEIRO

LIMITE DO IMÓVEL / ÁREA CLASSIFICADA

MONUMENTO NACIONAL

IMÓVEL DE INTERESSE PÚBLICO

IMÓVEL DE INTERESSE MUNICIPAL

IMÓVEL EM VIAS DE CLASSIFICAÇÃO

INFRAESTRUTURAS:

ABASTECIMENTO DE ÁGUA (ADUÇÃO)

REDE ELÉCTRICA:

MÉDIA TENSÃO

ALTA TENSÃO

REDE RODOVIÁRIA:

REDE NACIONAL (20m)

REDE MUNICIPAL (15m ; 12m ; 10m ; 6m)

REDE FERROVIÁRIA:

LINHA DE CAMINHO DE FERRO

TELECOMUNICAÇÕES (BORNES - TORRE DE MONCORVO)

VÉRTICES GEODÉSICOS (15m de raio)

REVISÃO DO PLANO DIRECTOR MUNICIPAL DE TORRE DE MONCORVO

PLANTA DE CONDICIONANTES

CÂMARA MUNICIPAL DE TORRE DE MONCORVO

Gestão Integrada de Projectos e Planeamento, Lda
Sede: Centro de Desenvolvimento, 5500-718 Vila Flor
Avenida - 4420-135 Gondomar
Sede - Gondomar
Tel. 225 - 4 - 225 - 225 Fax: 225 - 4 - 225 - 226

VERSÃO FINAL DO PLANO

Sistema de Coordenadas Nacionais
Datum de Lisboa
Elipsoide de Hayford
Carta Militar de Portugal, escala 1/25000, folhas 101, 102, 103, 104, 105, 106, 107, 108, 109, 110, 111, 112, 113, 114, 115, 116, 117, 118, 119, 120, 121, 122, 123, 124, 125, 126, 127, 128, 129, 130, 131, 132, 133, 134, 135, 136, 137, 138, 139, 140,